TB-L1C-B
SE-12YM

Nəqliyyat vasitələrinin bütün detalları və xüsusiyyətləri, həmçinin bu kataloqda göstərilən təzimləmələr xəbərdarlıq edilmədən dəyişdirilə bilər.
Çap prosesi ilə bağlı olaraq korpusun və interyerin rəngləri orijinalından az miqdarda fərqlənə bilər. Xahiş olunur, düzgün informasiya üçün yerli dilerlə məsləhətləşin.

© Mazda Avtomobil Mərkəzi tərəfindən Azərbaycanda nəşr edilib.

Все детали и свойства транспортных средств, указанные в данном каталоге, могут быть изменены без предупреждения. В связи с погрешностями печати, цвета корпуса и интерьера могут незначительно отличаться от оригинала. Пожалуйста, свяжитесь с местным дилером для получения наиболее точной информации.

© Напечатано в Азербайджане, Автомобильным Центром Mazda.

Mazda Avtomobil Mərkəzi
Bakı – Sumqayıt şossesi, 6-cı km.
Tel.: (012) 349 01 00

Mazda Rəsmi Dileri
Babək pr.22
Tel.: (012) 555-61-61

WWW.MAZDA.AZ

Mazda CX-9 2013

mazda

MAZDA CX-9. PREMİUM KROSSOVER

Mazda CX-9: dinamik performans üç sıralı, yeddi yerli avtomobilin zərif üslubu ilə birləşərək krossover üçün yeni standartlar yaratdı. Mazdanın idman üslublu performansı və idarəetməsi CX-9-u əsl sürücülərin avtomobilinə çevirir. İstər şəhərarası, istər uzun yollarda hər səyahət zövq verir. Üstəlik geniş, dəbdəbəli salon və rahat idarəetmə sərnişinlərin özlərini rahat və komfortlu hiss etməsinə kömək olur. Və bunların hamısı prestijli, ilhamlandırıcı dizaynla bir yerə toplanaraq Mazda CX-9-un adi avtomobildən daha üstün olduğunu göstərir. Layiq olduğunuz avtomobilə sahib olmağın zövqünü yaşayın. Mazda CX-9-un zövqünü yaşayın.

MAZDA CX-9. КРОССОВЕР ПРЕМИУМ КЛАССА

Mazda CX-9: сочетание динамики с утонченным стилем и вместительностью – вот новые стандарты кроссовера класса SUV. Спортивный характер Zoom-Zoom и управляемость делает CX-9 настоящим автомобилем для водителя – каждая поездка превращается в настоящее удовольствие вне зависимости, перемещаетесь ли Вы по городу или совершаете путешествие. Просторный, 7-и местный роскошный салон и плавность хода позволяет пассажирам чувствовать себя расслабленно и комфортно. И все это облачено в престижный вдохновляющий дизайн, который сразу заявляет о том, что мир CX-9 находится за гранью обыденности. Вы почувствуете гордость от обладания данным автомобилем.

LİDERLİYİN İNAMLI İFADƏSİ

Mazda CX-9 krossoveri zərif idman üslubunu tamamilə yeni mərhələyə keçirir. Mazdanın dizayn konsepti "KODO – Hərəkətin Ruhu" adlanır. Mazda CX-9 dinamik hərəkət enerjisinə konkret forma verərək sizi sükan arxasına keçib, yoldan zövq almağa dəvət edir. CX-9-un ön hissəsindəki qanadşəkilli cizgi digər Mazda avtomobillərindən daha iri olduğu üçün yüksəksəviyyəli SUV-un görkəmli gözəlliyini və xarakterini vurğulayır. Görünüş xromlu sahələrin genişliyi və duman əleyhinə faraların xrom çərçivələri ilə güclənir və daha çox yüngüllük qazanır. Arxa tərəfdə bamperin künclərı kəskin və tarım görünüşə sahibdir. Bu isə CX-9-un dözümlülüyünü və azadlığa çıxmağa can atan gücünü vurğulamaq üçündür. Mazdanın yeni nəsil dizaynına məxsus arxa fanarları görünüşünü daha parlaq və xarakterik edir. Bu idman üslubu və yüksəkkeyfiyyətli görünüş dəbdəbəli və özünəməxsus interyerlə birləşərək Mazda CX-9-a daha fərqli və dolğun xüsusiyyətlər bəxş edir. Qısası, Mazda CX-9-un daxili də, xarici də yüksəksəviyyəli SUV-un bütün xüsusiyyətlərinin ən yaxşı ifadəsidir.

ГАРМОНИЧНЫЙ СТИЛЬ ЛИДЕРА

Mazda CX-9 задает совершенно новый уровень элегантного и спортивного стиля. Концепция дизайна Мазда называется "KODO - Душа Движения". Mazda CX-9 представляет конкретные формы для жизнеспособности динамичного движения, приглашает Вас на борт, сесть за руль, и насладиться дорогой.
На передней части, линия крыльев стала более четкой, чем у любой другой модели Mazda, чтобы подчеркнуть внушительную красоту и характер высокого класса SUV. Далее следует перевести внимание на расширенные хромированные области и хромированное обрамление противотуманных фар, которые олицетворяют легкость линий. Углам заднего бампера была придана большая четкая форма, чтобы усилить впечатление о CX-9, как о надежном автомобиле, а также повысить его аэродинамические свойства. Задние комбинированные фонари в дизайне нового поколения Mazda, оформлены так, чтобы создать более характерный и неотразимый вид. Интерьер автомобиля оформлен в спортивном стиле с элементами роскоши, что делает характер CX-9 еще более отличительным, чтобы обладание им приносило истинное удовольствие. И внутри и снаружи Mazda CX-9 задает высокую планку автомобилю класса SUV.

Kəskin və cazibədar qanadşəkilli cizgi faralara doğru genişlənir. Bu, yeni nəsil Mazda avtomobillərinin fərqlənmə nişanıdır.

Яркая и привлекающая внимание линия крыльев, охватывающая переднюю часть автомобиля, является отличительной чертой автомобилей Mazda нового поколения.

Bir hissəsi arxa qapıda yerləşən faralar tamamilə funksionaldır və arxadakı sürücülərə qarşılarında CX-9 getdiyini göstərir.

Часть задних комбинированных фонарей расположены на задней двери и являются полностью функциональными, очерчивая характер CX-9 для других водителей.

İdman tərzini vurğulayan 20 düymlük disklar yüksək keyfiyyət hissini gücləndirən qıvrımlı, parlaq örtüklə təmin olunub.

20-дюймовые колеса из алюминиевого сплава придают еще более спортивный вид.

YOLU SƏN İDARƏ EDİRSƏN

Rahat idarəetmə zövqü öhdəlikdir və Mazda CX-9 onu yerinə yetirir. Bunun əsası CX-9-a dinamika ilə yanaşı, yüngüllük bəxş edən 3,7 litrlik V6 DOHC mühərriklə qoyulub. Tamamilə alüminium konstruksiya, hər silindrə dörd klapan və giriş klapanlarının dəyişkən fazaları bu yüngül mühərrikə böyük fırlanma anı, birbaşa fırlanma diapazonundan gələn güc və cəld reaksiya verir. V6 mühərrikinin dizaynı onu həddindən artıq kompakt etdiyi üçün lüks salonda daha çox yer qalması isə əlavə üstünlükdür. 6-pilləli Activematic transmissiyanın ötürücü nisbəti ehtiyatla seçilib və mühərriki elə nöqtədə saxlayır ki, sizi hər zaman möhtəşəm sürətlənmə ilə təmin etsin. Active Torque-Split All-Wheel Drive sistemi bu gücün yola ötürülməsinə vasitəçi olur. Müxtəlif sensorlar sayəsində sistem yol şərtlərindən asılı olaraq fırlanma anını avtomatik nizamlayır. Ötürücünün 50%-ə qədər gücü arxa təkərlərə gedərək hər cür yol şəraitində etibarlı idarəetməni təmin edir. Ultra-sərt korpusa bərkidilmiş MacPherson ön dəstəklər və multi-link arxa asqı sizə idman üslublu, düzgün idarəetmə şəraiti yaratmaqla yanaşı, səyahətinizi hamar və komfortlu edir.

Qabaqcıl mühərrik texnologiyasına klapanların dəyişkən fazaları, yüksək təzyiq nisbəti, elektron boğucu, ideal güc balansı, reaksiya və yanacağa qənaət daxildir.

Передовые технологии, используемые в двигателе, включают в себя систему изменения фаз газораспределения для впускных клапанов, систему высокой степени сжатия и электронного дросселя, и все это обеспечивает идеальный баланс мощности, динамики и экономии топлива.

6-pilləli Activematic transmissiya sürətlənmənin əla balansını, komfortlu idarəetməni, sakitliyi və yanacağa qənaəti təmin edir.

6-ступенчатая коробка передач Activematic обеспечивает нужный баланс при переключении передач, комфорт при управлении, хорошую шумоизоляцию салона и экономию топлива.

ДОРОГОЙ УПРАВЛЯЕШЬ ТЫ

Mazda CX-9 гарантирует Вам удовольствие от удобного вождения. Он оснащен мощным 3,7-литровым двигателем V6 DOHC, который помогает CX-9 быть динамичным при минимальных усилиях. Алюминиевая конструкция, четырехклапанные цилиндры и система изменения фаз газораспределения для впускных клапанов обеспечивает этой конструкции огромный крутящий момент и диапазон оборотов для динамичного, мгновенного разгона. В качестве дополнительного преимущества конструкция V6 обеспечивает высокую компактность двигателя, что оставляет больше пространства для роскошного салона. Передаточное отношение для 6-ступенчатой коробки передач Activematic было установлено таким образом, чтобы обеспечить максимальную эффективность двигателя и обеспечить динамичное ускорение в любой нужный Вам момент. Система Active Torque-Split All-Wheel Drive, является проводником этой силы на поверхность дороги. Полный привод с распределением крутящего момента обеспечивает использование полной мощности при любой поездке. Принимая сигналы из различных установленных датчиков, эта передовая система автоматически регулирует распределение крутящего момента в зависимости от условий тяги, и до 50% от мощности привода распределяется на задние колеса, обеспечивая надежное сцепление практически при любых дорожных условиях. Передние стойки Macpherson и многорычажная задняя подвеска интегрированы в кузов, что гарантирует Вам плавную, комфортную езду при спортивной и линейной управляемости.

Mazda CX-9-un diqqətlə hazırlanmış transmissiyası sürücülərə gücün və idman üslublu möhtəşəm idarəetmə keyfiyyətinin həqiqətən əla birləşməsini təklif edir.

Тщательно спроектированная коробка передач Mazda CX-9 гарантирует водителю истинное сочетание мощности, спортивной управляемости и изысканного удовольствия от вождения.

ƏN TƏLƏBKAR SÜRÜCÜLƏRİ RAZI SALMAQ ÜÇÜN TƏCHİZ OLUNUB

CX-9 hər cür ehtiyaca cavab verən informasiya-əyləncə sistemi ilə təchiz edilib. Bura premium Bose audio sistemi və smartfonların qoşulması, Bluetooth kimi funksiyalar daxildir. Hər şey mümkün qədər az girişlərdən istifadə etməklə intuitiv əməliyyatlar yerinə yetirmək üçün hazırlanıb. Avtomobil yüksəkkeyfiyyətli 5.8-düymlük touch-screen displeylə təchiz olunub. Parkinq sensorları, arxa görüntü monitoru, geniş oturacaq və tənzimlənəbilən sükan kimi funksiyalar sürücünü dəstəkləməyə və təhlükəsizliyi təmin etməyə xidmət edir.

ДОПОЛНИТЕЛЬНЫЕ ФУНКЦИИ ДЛЯ САМЫХ ТРЕБОВАТЕЛЬНЫХ ВОДИТЕЛЕЙ

CX-9 снабжен информационно-развлекательной системой, отвечающей всем потребностям. Она включает в себя аудио-систему premium Bose, а также такие функции, как подключение смартфона и Bluetooth. Все разработано с целью использования интуитивных действий и как можно меньшего количества входов. Автомобиль снабжен высококачественным 5.8-дюймовым сенсорным экраном. Такие функции, как сенсоры парковки, монитор заднего видения, широкие сиденья и регулируемый руль разработаны с целью поддержки водителя и обеспечения его безопасности.

Bluetooth funksiyası sürücüyə telefonla rahat danışmağa və ya sadə şifahi əmrlərlə (yalnız ingilis dilində) bəzi funksiyaları yerinə yetirməyə imkan verir. Sürətli zəng funksiyası isə tez-tez zəng edilən nömrələri qeyd edib, sadə əmrlərlə cəld zəng etməyə kömək edir.

Функция Bluetooth позволяет водителю спокойно разговаривать по телефону, или же выполнять некоторые функции посредством устных команд (только на английском языке). Функция скоростного набора позволяет записать наиболее часто используемые номера и быстро набрать нужный номер при помощи простых команд.

Tənzimlənən sükana yerləşdirilmiş düymələr audio və Bluetooth əməliyyatlarını allərinizi sükandan çəkmədən yerinə yetirməyə imkan verir.

Кнопки, размещенные на регулируемом руле, позволяют пользоваться аудио функцией и Bluetooth, не убирая рук с руля.

Premium Bose audiosistemi 10 səsyüksəldici ilə təmin olunub və bu hər bir sərnişin üçün yüksəkkeyfiyyətli səs təchizatı deməkdir.

Premium аудиосистема Bose снабжена 10 динамиками и обеспечивает каждого пассажира высококачественным звуком.

3-zonalı avtomatik iqlimə nəzarət sistemi öndəki sərnişinlər və həmçinin arxa oturacaqlar üçün fərdi tənzimləmə imkanı verir.

3-х зональный автоматический климат-контроль позволяет осуществлять индивидуальный контроль для пассажиров, сидящих как в переднем, так и на заднем ряду сидений.

Sürücü iri arxa qapını açmaq üçün yerini tərk etmədən asan çata biləcəyi yerdə yerləşən, bir toxunuşla işə düşən və qapının üzərində yerləşən düymədən istifadə edə bilər.

Водитель может одним нажатием кнопки, расположенной на двери, открыть большую заднюю дверь, не вставая с места.

Oturacaq vəziyyətlərinin geniş çeşidi hər bir sürücüyə özünə rahat mövqeyi seçməyə imkan verir. İdarəetmə düymələri oturacağın kənarında sürücünün rahat çata biləcəyi şəkildə yerləşdirilib.

Большой выбор регулировок сидений позволяет каждому водителю выбрать самую комфортную для него позу. Кнопки управления электроприводом сидений удобно расположены сбоку сиденья.

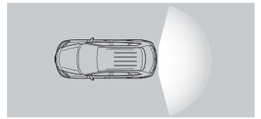

Arxa görüntü monitor sisteminin kamerası qeriyə gedərkən avtomobilin arxasındakı ərazini hərtərəfli görməyə imkan verir.

Камера заднего видения позволяет получить широкий обзор дороги при перемещении автомобиля назад.

Eksteryer rəngləri Цвета экстерьера

Meteor Bozu Mika (42A)
Метеоритно-серый Mika (42A)

Qırmızı Mika (41G)
Красный Mika (41G)

Delfin Bozu Mika (39T)
Серо-голубой Mika (39T)

Parlaq Qara (A3F)
Блестящий черный (A3F)

Büllur Bəyaz Mirvari Mika (34K)
Кристально белый жемчужный Mika (34K)

Alüminium Metallik (38P)
Алюминиевый металлик (38P)

Fırtınalı Göy Mika (35J)
Штормовой синий Mika (35J)

İnteryer rəngləri Цвета интерьера

Dəri (Qara) Кожа (Черный)

Dəri (Qara) Кожа (Черный)

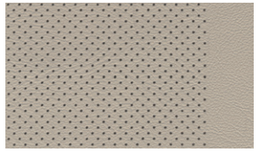

Dəri (Bej) Кожа (Бежевый)

Yol Yardım Xidməti
Həftənin 7 günü (24/7) 24 saat
* 0100

YOL YARDIM XİDMƏTİ

Həftənin 7 günü 24 saat (24/7)

Mazda sahibləri yolda ödənişsiz texniki dəstəkdən faydalana bilərlər.

Avtomobil alan hər kəs Yol Yardım Xidməti kartını əldə edir. Yardım üçün kartda qeyd olunan qaynar xəttə müraciət etmək lazımdır. Məsləhətçilərimiz telefon vasitəsi ilə problemi həll etməyə çalışacaq və ya avtomobilin olduğu yerə mütəxəssis yönəldəcəklər. Texniki briqada Bakı şəhərinin inzibati sərhədindən 50 km. uzaq olmamaq şərti ilə xidmət göstərir. Ciddi nasazlıq zamanı texniki xidmət avtomobilin servis mərkəzinə evakuasiyasını* təşkil edir. Evakuasiya həmin an mümkün olmadıqda texniki xidmət briqadası avtomobili müraciət olunan vaxtdan 12 saat ərzində servis mərkəzinə evakuasiya edir.

Yol Yardım Xidmətinin əlaqə nömrəsi: * 0100

*Evakuasiya xidməti ödənişlidir. Şəhər ərazisində 40 AZN, şəhər kənarında hər km. üçün 1 AZN tarifi ilə hesablanır.

-10 REPO ZƏMANƏTİ

-10 Repo zəmanəti Siza aldığınız avtomobili 1 il ərzində onun ilkin dəyərindən 10% çıxmaqla yenidən dilerə satmaq imkanı verir. Hər növbəti il avtomobilin dəyəri daha 10% aşağı düşür. Bu zəmanət 3 il müddətində qüvvədə qalır.

Beləliklə, diler müştəriyə zəmanət verir ki, bir il ərzində avtomobili satarkən maksimal maliyyə itkisi 10%-dən çox olmayacaq.

Repo zəmanəti pulun nağd ödənilməsini nəzərdə tutur və yeni markanın seçimində müştəriyə məhdudiyyət qoymur.

-10 Repo zəmanətindən faydalanmaq üçün aşağıdakı qaydalara riayət etmək gərəkdir:

(a) avtomobilə yalnız rəsmi servisdə xidmət göstərməli

(b) il ərzində 20 000 km-dən çox olmayaraq yol qət etməli

(c) avtomobilə zərər dəyməməlidir.

СЛУЖБА ПОМОЩИ НА ДОРОГАХ

7 дней в неделю 24 часа (24/7)

Владельцы Mazda могут воспользоваться бесплатной технической поддержкой в дороге.

Каждый, кто прибретает автомобиль, также получает карту Службы Помощи на Дорогах. Для получения помощи необходимо связаться с горячей линией, указанной на карте. Наши консультанты попытаются уладить проблему по телефону, или же направят специалиста на место нахождения автомобиля. Техническая бригада оказывает помощь при условии нахождения на расстоянии не более, чем в 50 км от административной границы города Баку. В случае серьезной проблемы, техническая служба обеспечивает эвакуацию автомобиля* в сервис-центр. Если эвакуацию невозможно осуществить сразу, бригада технической службы обеспечит эвакуацию автомобиля в сервис-центр в течение 12 часов, после обращения.

Контактный номер Службы помощи на дорогах: * 0100

*Служба эвакуации является платной. В пределах города тариф составляет 40 AZN, за пределами города взимается дополнительная плата в 1 AZN за каждый километр.

ГАРАНТИЯ -10 REPO

Гарантия -10 Repo позволяет Вам продать приобретенный Вами автомобиль в течение 1 года дилеру с вычетом 10% от его первичной стоимости. В течение каждого последующего года стоимость автомобиля падает еще на 10%. Эта гарантия остается в силе в течение трех лет.

Таким образом, дилер гарантирует покупателю, что финансовая потеря в случае продажи автомобиля в течение первого года составит не более 10%.

Гарантия Repo предусматривает выплату денег наличными и не ставит ограничения на выбор новой марки автомобиля.

Для того, чтобы воспользоваться гарантией 10 Repo, необходимо соблюдать следующие правила:

(a) Обслуживание автомобиля должно осуществляться только в официальном сервис - центре
(b) Годовой пробег автомобиля не должен превышать 20 000 км.
(c) Автомобиль должен быть неповрежденным.

Ölçülər		HIGH	Параметры		HIGH
Uzunluğu / Eni / Hündürlüyü	(mm)	5096 x 1936 x 1728	Длина / Ширина / Высота	(мм)	5096 x 1936 x 1728
Təkərlər arası bazası	(mm)	2875	Колесная база	(мм)	2875
Klirens	(mm)	204	Клиренс	(мм)	204
Təkərin ölçüsü	(mm)	245/50 R20	Размер колес	(мм)	245/50 R20
Mühərrik		**3.7 V6**	**Двигатель**		**3.7 V6**
Həcmi / silindr sayı	(sm³)	3726 / V6	Объем / количество цилиндров	(см³)	3726 / V6
Yanacaq sərfi (qarışıq dövr)	(l)	11,3 L	Расход топлива (смешанный режим)	(л)	11,3 L
Maksimal gücü (at g)		277	Мощность	(л.с.)	277
Maksimal sürət (km)		192	Максимальная скорость	(км)	192
Sürətlənmə (0-100km)	(s)	10	Разгон (0-100км)	(с)	10
Yanacaq çəninin həcmi	(l)	76	Емкость бака	(л)	76
Transmissiya			**Трансмиссия**		
Transmissiyanın növü		6-pillalı Avtomat Activematic (Tiptronik)	Тип трансмиссии		6-ти ступенчатый автоматический Activematic (типтроник)
4WD – Tam ötürmə		•	4WD – Полный привод		•
Təhlükəsizlik			**Безопасность**		
ABS / EBD / EBA		•	ABS / EBD / EBA		•
Əyləclar		Ön və arxa soyuducu diskli	Тормозная система		Диск с передним и задним охлаждением
Aşmaya qarşı dayanıqlılıq sistemi RSC		•	Система боковой устойчивости RSC		•
Dartı qüvvəsini tənzimləmə sistemi TCS		•	Противобуксовочная система TCS		•
Dinamik tənzimləmə sistemi DSC		•	Система динамической стабилизации DSC		•
Hündürlüyə görə tənzimlənən üçnöqtəli təhlükəsizlik kəmərləri		•	3-точечные ремни безопасности, регулируемые по высоте		•
Ön və yan təhlükəsizlik yastıqları		•	Боковые и фронтальные подушки безопасности		•
Pərdə tipli təhlükəsizlik yastıqları		•	Боковые шторки безопастности		•
İmmobilayzer və siqnalizasiya		•	Иммобилайзер и сигнализация		•
İnteryer-Komfort			**Интерьер – комфорт**		
Hidrogücləndiricili və multi-funksional sükan		•	Мультифункциональный руль		•
Hündürlüyə və dərinliyə görə tənzimlənən sükan		•	Руль, регулируемый по высоте и глубине		•
Elektrik tənzimlənən, qatlanan və qızdırılan yan güzgülər			Складывающиеся и нагревающиеся электрические боковые зеркала		
Multi-informativ displey		•	Мульти - информативный дисплей		•
Audiosistem: rəngli 5.8' TFT LCD displey		"BOSE" AM/FM, 1CD+MP3, 10 dinamik	Аудиосистема: цветной 5.8' TFT LCD дисплей		"BOSE" AM / FM, 1 CD + MP3, 10 динамиков
Bluetooth/HFT/USB-port/ AUX-input jack		•	Bluetooth / HFT / USB-port / AUX вход		•
"Smart Keyless Entry "& "Start" sistemi		•	Система "Smart Keyless Entry" & "Start"		•
Üçzonalı klimat-kontrol		•	3-х зональный климат - контроль		•
Kruiz-kontrol		•	Круиз - контроль		•
Dəri oturacaqlar (perforasiya ilə)		•	Кожаные сиденья (с перфорацией)		•
Yaddaş paketi		•	Пакет памяти		•
Sürücü və ön sərnişin oturacağının elektrikli tənzimlənməsi		•	Электрический привод сидений водителя и переднего пассажира		•
Ön oturacaqların qızdırılması		•	Подогрев передних сидений		•
Arxa salon deflektorları		•	Дефлекторы салона		•
İşıq və yağış sensoru		•	Датчики дождя и света		•
Eksteryer			**Экстерьер**		
Lyuk		•	Люк		•
Parlaq yüngül lehimli disklər		20"	Блестящие легкосплавные диски		20"
Duman əleyhinə faralar		•	Противотуманные фары		•
LED işıqlar		•	Фары LED		•
Avtomatik tənzimlənən biksenon faralar		•	Биксеноновые фары с автоматической регулировкой		•
Fara yuyucuları		•	Омыватели фар		•
Yan güzgülərdə dönmə işıqları		•	Поворотные фары в боковых зеркалах		•
Arxa park sensorları		•	Задние датчики парковки		•
Arxa görüntü üçün kamera		•	Камера заднего вида		•
Bütün avtomobillərə 3 il və ya 100 000 km zəmanət verilir.			**На все автомобили выдается гарантия сроком до 3-х лет или на 100 000 км.**		